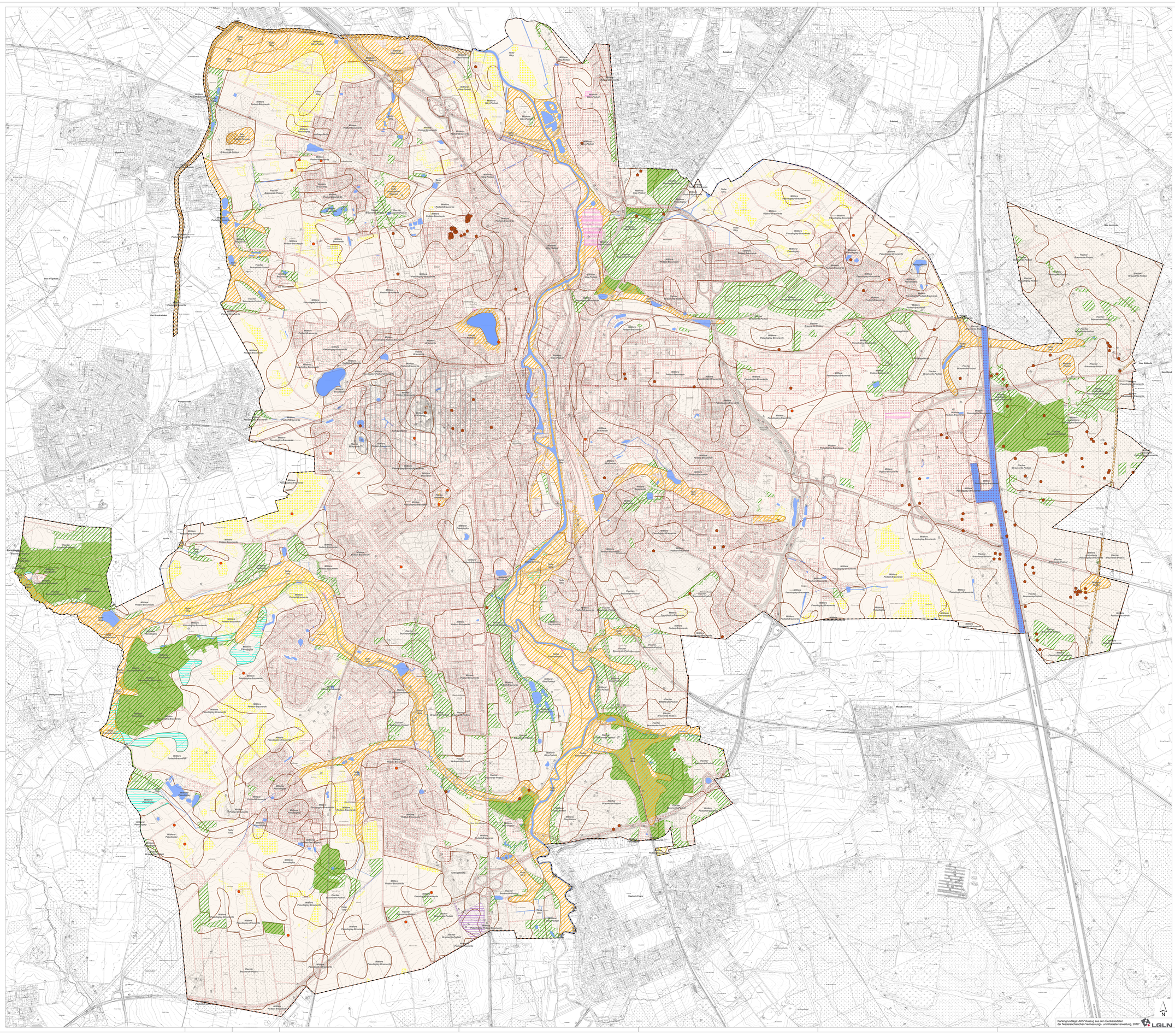

Kartengrundlage: AKS "Auszug aus den Geobasisdaten der Niedersächsischen Vermessungs- und Katasterverwaltung, 2018"

LGLN

Besondere Werte von Böden

Lebensraumfunktion

- Boden mit besonderen Standorteigenschaften
- naturnaher Boden
- historisch alter Waldstandort

Archivfunktion

- Landwehr, Grabhügelfeld
- archäologische Fundstelle (Grabhügel, Wall, Bohlenweg etc.)
- Geotop Kalkberg
- Salzstruktur, Bedeckung durch jüngere Sedimente als Unterkreide

Empfindliche Bereiche

- Fläche mit sehr hoher Winderosionsgefährdung **
- Fläche mit hoher Winderosionsgefährdung **

Böden mit beeinträchtigten Funktionen

- Fläche mit sehr hohem Versiegelungsgrad
- Fläche mit hohem Versiegelungsgrad
- Boden mit beeinträchtigtem Wasserspeicher- / Rückhaltevermögen
- zerstörte Bodenhorizonte durch Bodenabbau
- Schadstoffanreicherung / kontaminierter Boden
- Altlasten (Altablagerungen, Rüstungsaltlasten, Schlammgrubenverdachtsflächen) ***

Nachrichtlich

- Bodentyp *
- Oberflächengewässer
- Stadtgrenze Hansestadt Lüneburg
- Höhenlinie, 5er-Stufen

Datenquelle:
* LBEG 2017
** LBEG 2018e
*** LBEG 2020
Geozentrum Hannover

LBEG

Projekt

Landschaftsplan der Hansestadt Lüneburg

Maßstab
1 : 10.000

Projekt-Nr. - Karte Nr.
41705 - 002a

Planinhalt

Boden

Datum/ Änderung
23.05.2019,
geändert: 24.08.20

Bearbeitung
jo/ tr/ be

Auftraggeberin

Hansestadt Lüneburg
Fachbereich:
Straßen- und Grünplanung, Ingenieurbau

Unterschrift

Freigabe Datum

Planung Entwurf Gestaltung
Landschaft Stadtraum Grünflächen Gärten
Städtebau Freiraumplanung Landschaftsplanung

Entwicklung und Gestaltung von Landschaft

E G L

EGL GmbH · Lüner Weg 32a · 21337 Lüneburg
Tel. 04131-40 69 20 · buero-lueneburg@egl-plan.de

H / B = 145 / 109